

L'ACTU'GARENNE N°1

Loup, Lynx, Gypaète et leurs amis !

12 octobre 2016



Faites de jolies découvertes en conservant un tas de feuilles et de bois mort au fond de votre jardin !



ACTUALITE DU PARC

La porte coulissante séparant les enclos de nos deux jeunes lynx a été discrètement ouverte au petit matin du jeudi 29 septembre. Au plus grand bonheur des visiteurs et de l'équipe, Igor et Kira se sont rencontrés dans le jeu et la bonne humeur ! Ils dorment actuellement à quelques mètres l'un de l'autre. Avec un peu de chance, la famille s'agrandira l'été prochain.



NATURE AU QUOTIDIEN

En automne, la nature se prépare gentiment à l'arrivée des durs mois de l'hiver. Les plantes ralentissent leur croissance et leur métabolisme. Les feuilles caduques offrent leurs dernières substances nutritives, avant de se laisser emporter par une petite brise jusqu'au sol. Les pigments verts de la chlorophylle laissent progressivement la place à de chaleureuses teintes jaunes, oranges, rouges et brunes. Ce tapis de couleurs ravive le paysage et attire de nombreux animaux à la recherche de nourriture ou d'abris. Sous cette litière fraîchement déposée, des coccinelles se protègent du froid. Le hérisson part à la recherche de vers, insectes et limaces, tandis que l'écureuil roux cache ses noisettes, glands et faînes.

CENTRE DE SOINS

Totalement guéri après un accident dans la nature, un écureuil roux a été relâché le 06 octobre, juste à temps pour qu'il puisse remplir ses cachettes à graines en prévision de l'hiver !



ZOOM SUR UNE ESPECE LOCALE

Après avoir totalement disparu de Suisse au début du 20ème siècle, le lynx est de retour dans nos forêts de montagnes et de plaines, entre le Jura et les Alpes. Réintroduit à partir d'individus des Carpates slovaques, aujourd'hui une petite centaine de ces magnifiques félins enrichit notre patrimoine naturel.

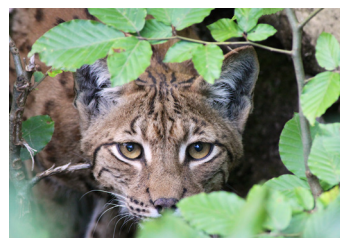

HAUT EN COULEURS !

A l'affût d'un lièvre ou d'un chevreuil, le lynx se confond parfaitement dans son environnement. Son magnifique pelage de camouflage imite à perfection les couleurs des feuilles mortes et des ombrages du sous-bois.



UN MOT, UNE DECOUVERTE

Caduque

Qualifie une feuille qui se détache de son arbre lorsqu'elle est trop vieille ou qu'elle a rempli sa fonction pendant la belle saison. contraire : persistant(e)

UNE PHOTO, UN REGARD



Le milan royal

QUIZ !

Comment nomme-t-on les touffes de poils noirs qui ornent les oreilles du lynx ?

Réponse dans le prochain numéro !

SOUTENEZ-NOUS :

FONDATION LA GARENNE

IBAN : CH05 0900 0000 1201 5647 8

Route du Bois Laurent 1, 1261 Le Vaud. Tél : 022/366 11 14

Centre de soins Réintroduction Education

